TCP CONNECTION

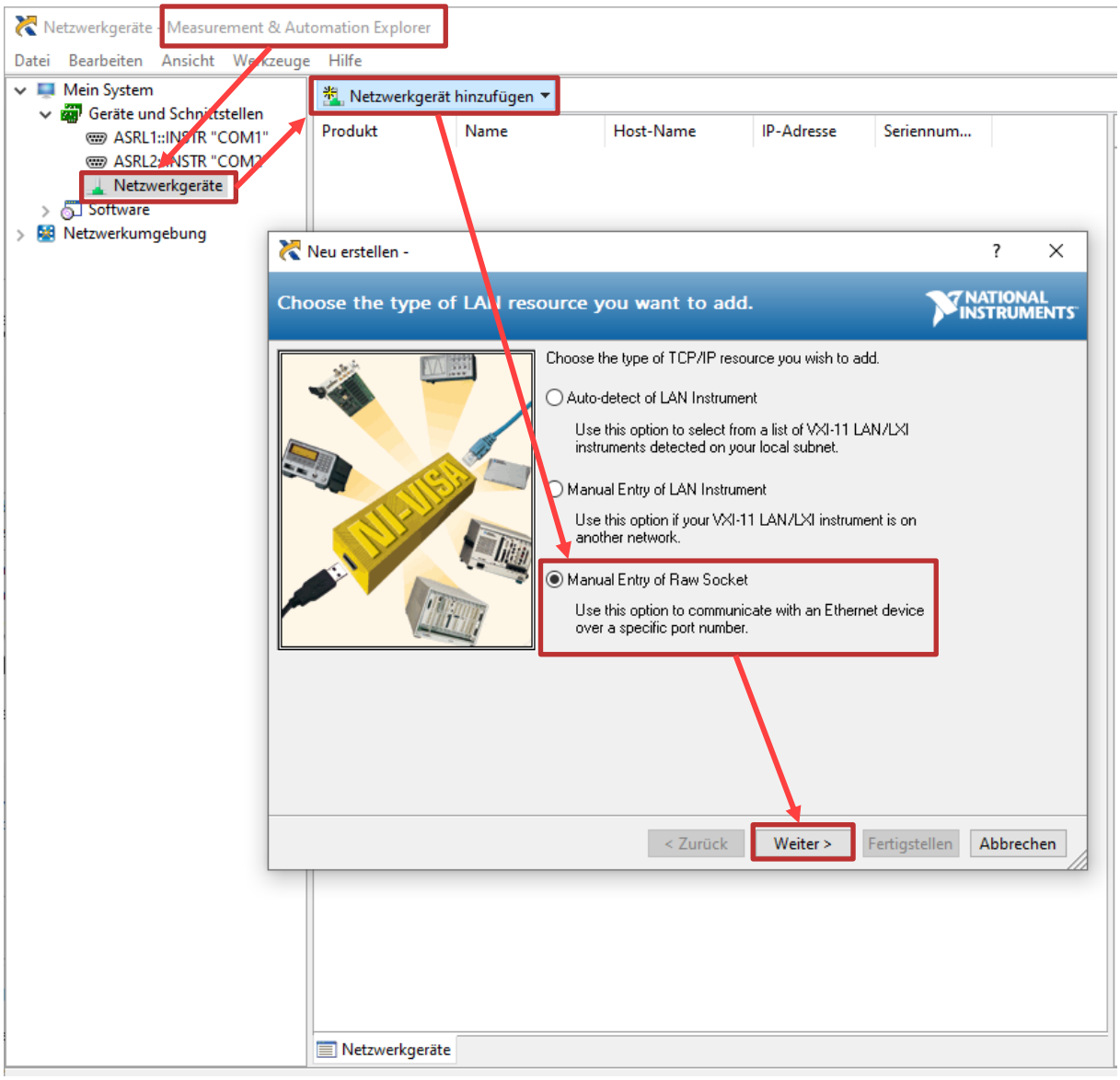

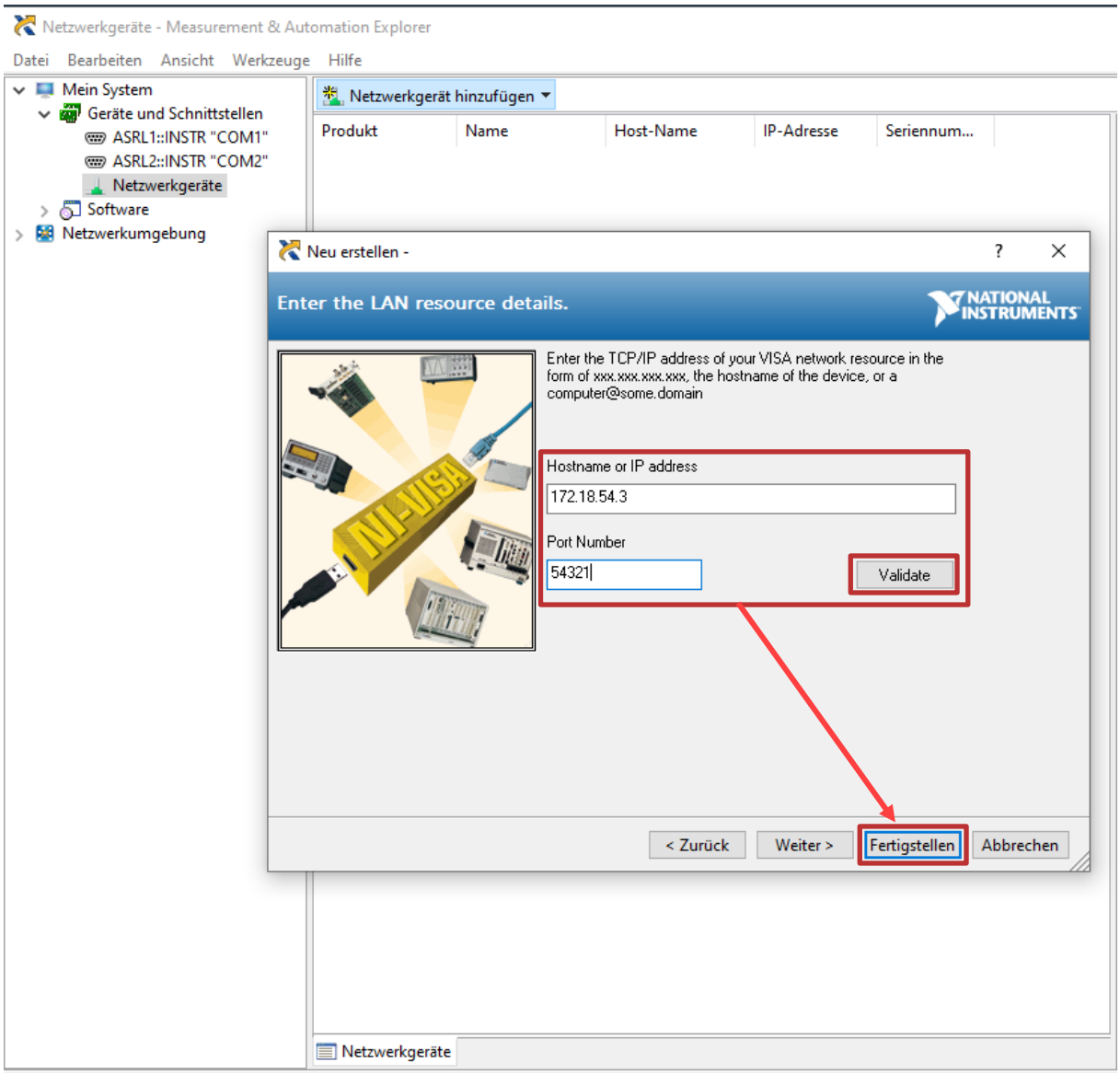
Netzwerkgeräte - Measurement & Automation Explorer
Datei Bearbeiten Ansicht Werkzeuge Hilfe
Mein System
Geräte und Schnittstellen
ASRL1::INSTR "COM1"
ASRL2::INSTR "COM2"
Netzwerkgeräte
Software
Netzwerkumgebung
Netzwerkgerät hinzufügen
Produkt
Name
Host-Name
IP-Adresse
Seriennum...
Neu erstellen -
Enter the LAN resource details.
NATIONAL INSTRUMENTS
Enter the TCP/IP address of your VISA network resource in the form of xxx.xxx.xxx.xxx, the hostname of the device, or a computer@some.domain
Hostname or IP address
172.18.54.3
Port Number
54321
Validate
< Zurück
Weiter >
Fertigstellen
Abbrechen
Netzwerkgeräte

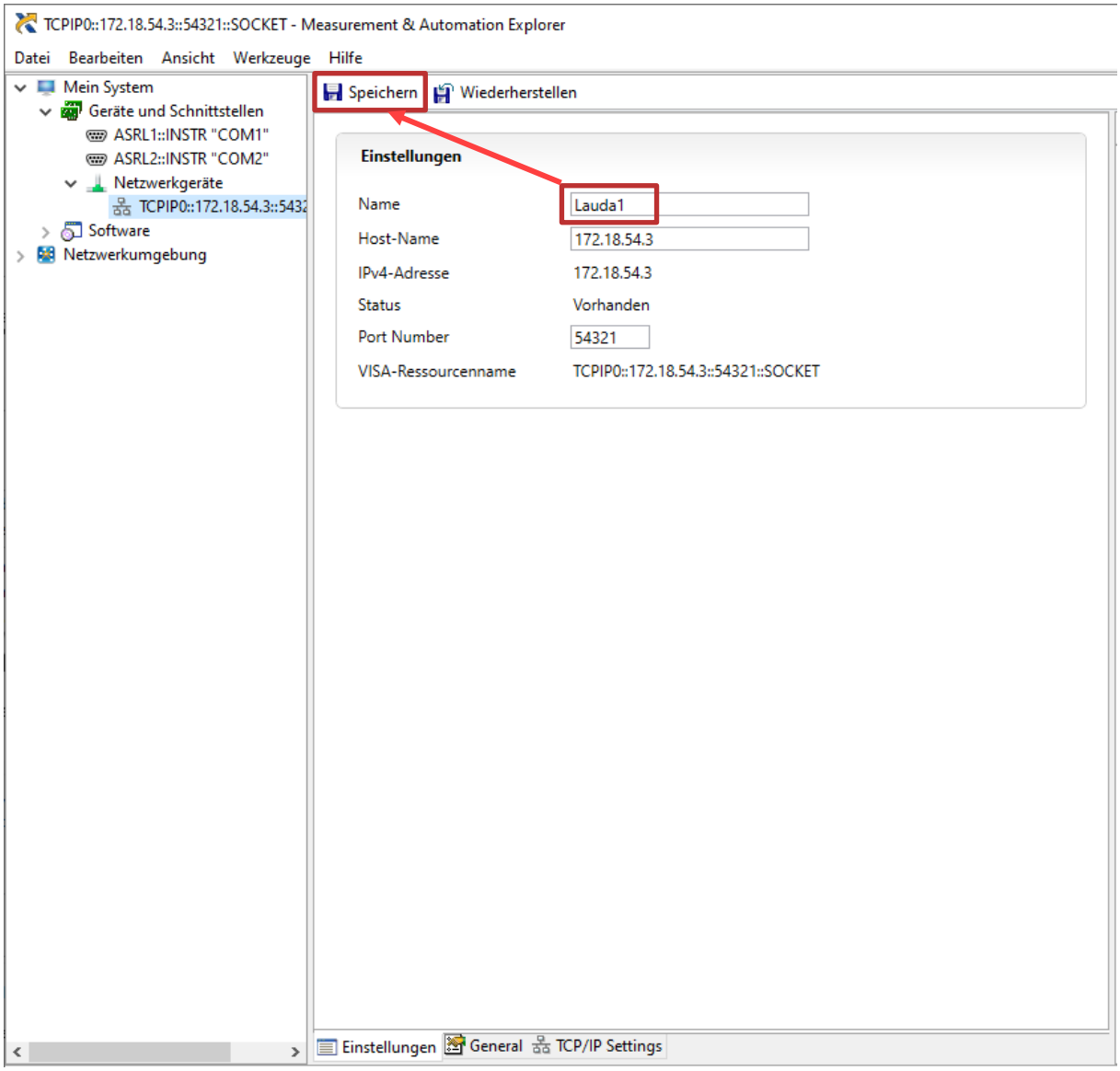
TCPIP0::172.18.54.3::54321::SOCKET - Measurement & Automation Explorer
Datei Bearbeiten Ansicht Werkzeuge Hilfe
Mein System
Geräte und Schnittstellen
ASRL1::INSTR "COM1"
ASRL2::INSTR "COM2"
Netzwerkgeräte
TCPIP0::172.18.54.3::5432
Software
Netzwerkumgebung
Speichern
Wiederherstellen
Einstellungen
Name
Lauda1
Host-Name
172.18.54.3
IPv4-Adresse
172.18.54.3
Status
Vorhanden
Port Number
54321
VISA-Ressourcenname
TCPIP0::172.18.54.3::54321::SOCKET
Einstellungen
General
TCP/IP Settings

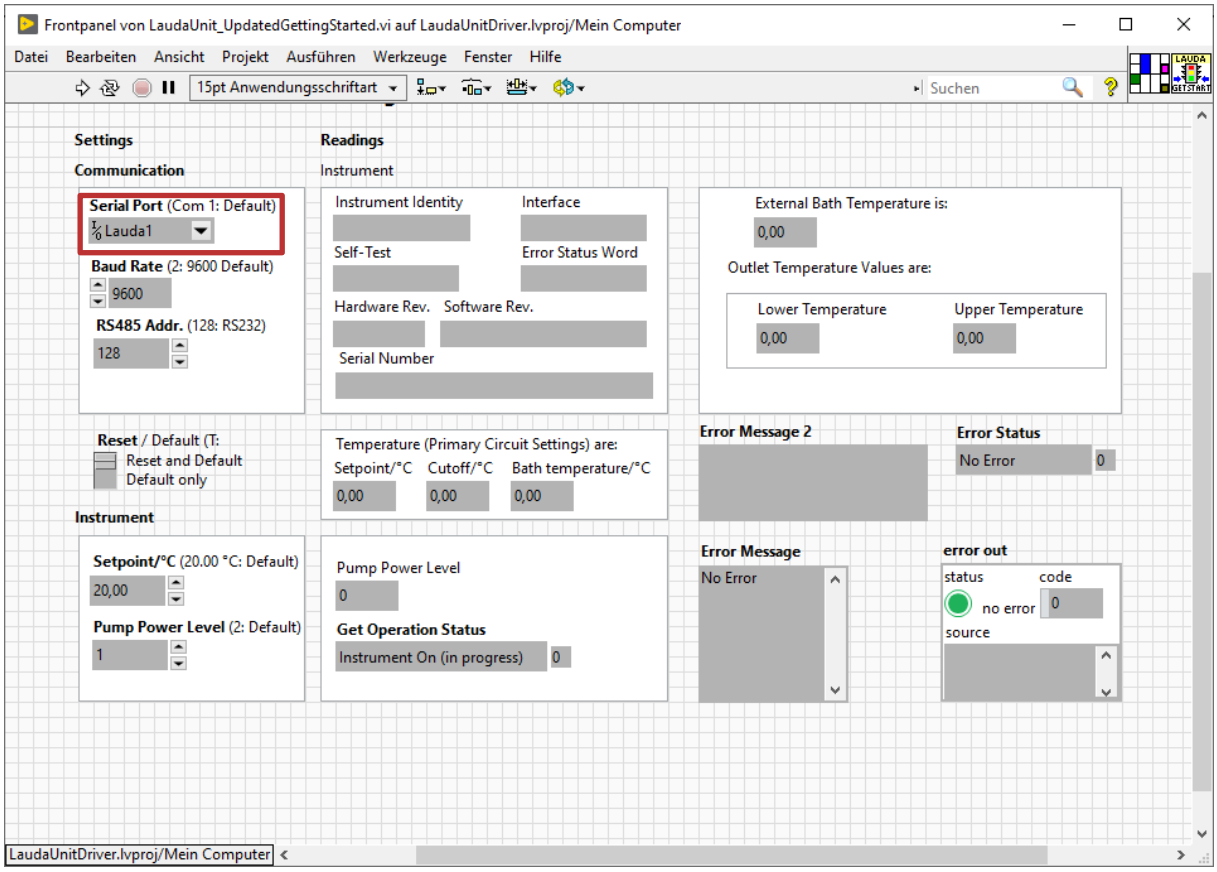
Frontpanel von LaudaUnit_UpdatedGettingStarted.vi auf LaudaUnitDriver.lvproj/Mein Computer
Datei Bearbeiten Ansicht Projekt Ausführen Werkzeuge Fenster Hilfe
15pt Anwendungsschriftart
Suchen
Settings
Communication
Serial Port (Com 1: Default)
Lauda1
Baud Rate (2: 9600 Default)
9600
RS485 Addr. (128: RS232)
128
Reset / Default (T:
Reset and Default
Default only
Instrument
Setpoint/°C (20.00 °C: Default)
20,00
Pump Power Level (2: Default)
1
Readings
Instrument
Instrument Identity
Interface
Self-Test
Error Status Word
Hardware Rev.
Software Rev.
Serial Number
Temperature (Primary Circuit Settings) are:
Setpoint/°C
Cutoff/°C
Bath temperature/°C
0,00
0,00
0,00
Pump Power Level
0
Get Operation Status
Instrument On (in progress)
0
External Bath Temperature is:
0,00
Outlet Temperature Values are:
Lower Temperature
Upper Temperature
0,00
0,00
Error Message 2
Error Status
No Error
0
Error Message
No Error
error out
status
code
no error
0
source
LaudaUnitDriver.lvproj/Mein Computer