

FICHE TECHNIQUE

Statut: 2024-11-15

Panier à immersion pour test de choc

Numéro d'article: LCZ 0694

Caractéristiques

- Pour recevoir les éprouvettes de résilience pour les essais selon la norme DIN.
- Les deux poignées encastrées permettent de positionner facilement les paniers dans le bain et leurs retrait du bain.
- Les paniers sont électropolis.

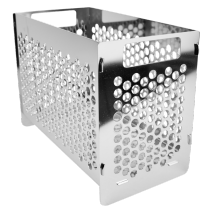

Données techniques

Dimensions hors tout (LxPxH)	270 x 140 x 195 mm
Largeur utile de la surface de pose	132 mm
Profondeur utile de la surface de pose	260 mm
Profondeur d'immersion	179 mm
Poids	1.3 kg

Réserve de modifications techniques

LAUDA DR. R. WOBSEY GMBH & CO. KG
Laudaplatz 1 • 97922 Lauda-Königshofen • DE

T + 49 (0) 9343 503-0
info@lauda.de • www.lauda.de
WEEE-Reg-Nr.: DE 66 42 40 57

Kommanditgesellschaft: Sitz Lauda-Königshofen
Registergericht Mannheim • HRA 560069

Persönlich haftende Gesellschafterin:
LAUDA DR. R. WOBSEY Verwaltungs-GmbH
Sitz Lauda-Königshofen
Registergericht Mannheim • HRB 560226

Geschäftsführer:
Dr. Gunther Wobser (Vors.), Dr. Mario Englert,
Dr. Marc Stricker
Beirat: Dr. Gerhard Wobser