

PRODUKTDATENBLATT

Stand: 2024-11-15

Extern Pt 100/LiBus-Modul

kleine Blende

Best.-Nr.: LRZ 918

Leistungsmerkmale

- Schnittstelle zum Anschluss von Pt-100 Temperaturfühlern und gerätekompatischen LiBus-Zubehör
- Kompatibel mit aktuellen LAUDA Temperiergeräten, die über einen kleinen, freien Modulschacht verfügen
- Softwareupdate über Temperiergerät möglich
- Funktionsumfang abhängig vom Temperiergerät
- Einbaublende klein
- Passender Verbindungsstecker für Pt-100-Anschluß, LEMO, 1S Series, 4-polig, EQS 022 (nicht im Lieferumfang)

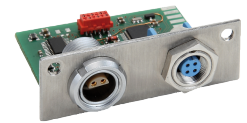

Technische Merkmale

Gewicht

0.0 kg

LAUDA DR. R. WOBSEY GMBH & CO. KG
Laudaplatz 1 • 97922 Lauda-Königshofen • DE

T + 49 (0) 9343 503-0
info@lauda.de • www.lauda.de
WEEE-Reg.-Nr.: DE 66 42 40 57

Kommanditgesellschaft: Sitz Lauda-Königshofen
Registergericht Mannheim • HRA 560069

Persönlich haftende Gesellschafterin:
LAUDA DR. R. WOBSEY Verwaltungs-GmbH
Sitz Lauda-Königshofen
Registergericht Mannheim • HRB 560226

Geschäftsführer:
Dr. Gunther Wobser (Vors.), Dr. Mario Englert,
Dr. Marc Stricker
Beirat: Dr. Gerhard Wobser