

## PRODUKTDATENBLATT

Stand: 2025-01-16

Metallschlauch MXK100 M30x1,5 - M30x1,5

DN 20 NL=1000 mm

Best.-Nr.: LZM 087

### Leistungsmerkmale

- Konisch dichtend
- Isoliermaterial für kalte Anwendungen, geschlossenporig

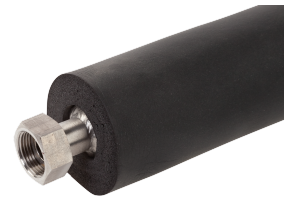

### Technische Merkmale

|                             |                |
|-----------------------------|----------------|
| Betriebstemperaturbereich   | -90 ... 150 °C |
| Anschluss 1 Gewinde (innen) | M30 x 1,5      |
| Anschluss 2 Gewinde (innen) | M30 x 1,5      |
| Länge                       | 100 cm         |
| Material innen              | Edelstahl      |

Technische Änderungen vorbehalten

LAUDA DR. R. WOBSEY GMBH & CO. KG  
Laudaplatz 1 • 97922 Lauda-Königshofen • DE

T + 49 (0) 9343 503-0  
info@lauda.de • www.lauda.de  
WEEE-Reg.-Nr.: DE 66 42 40 57

Kommanditgesellschaft: Sitz Lauda-Königshofen  
Registergericht Mannheim • HRA 560069

Persönlich haftende Gesellschafterin:  
LAUDA DR. R. WOBSEY Verwaltungs-GmbH  
Sitz Lauda-Königshofen  
Registergericht Mannheim • HRB 560226

Geschäftsführer:  
Dr. Gunther Wobser (Vors.), Dr. Mario Englert,  
Dr. Marc Stricker  
Beirat: Dr. Gerhard Wobser