

## HOJA DE DATOS DEL PRODUCTO

Stand: 2025-01-16

Manguera metálica MXK100 M30x1,5 - M30x1,5  
DN 20 long. =1000 mm  
N.º de pedido: LZM 087

### Características de rendimiento

- Sellado cónico
- Material aislante para aplicaciones en frío, de poro cerrado

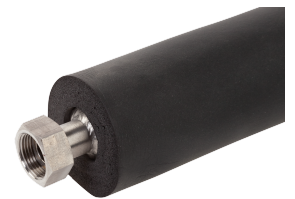

### Características técnicas

Rango de temperatura de funcionamiento	-90 ... 150 °C
Conexión 1 rosca (interior)	M30 x 1,5
Conexión 2 rosca (interior)	M30 x 1,5
Longitud	100 cm
Material interior	Acero inoxidable

Quedan reservadas las modificaciones técnicas

LAUDA DR. R. WOBSEY GMBH & CO. KG  
Laudaplatz 1 • 97922 Lauda-Königshofen • DE

T + 49 (0) 9343 503-0  
info@lauda.de • www.lauda.de  
WEEE-Reg-Nr.: DE 66 42 40 57

Kommanditgesellschaft: Sitz Lauda-Königshofen  
Registergericht Mannheim • HRA 560069

Persönlich haftende Gesellschafterin:  
LAUDA DR. R. WOBSEY Verwaltungs-GmbH  
Sitz Lauda-Königshofen  
Registergericht Mannheim • HRB 560226

Geschäftsführer:  
Dr. Gunther Wobser (Vors.), Dr. Mario Englert,  
Dr. Marc Stricker  
Beirat: Dr. Gerhard Wobser