

PRODUKTDATENBLATT

Stand: 2025-01-16

Metallschlauch MXK300 M30x1,5 - M30x1,5

DN 20 NL=3000 mm

Best.-Nr.: LZM 089

Leistungsmerkmale

- Konisch dichtend
- Isoliermaterial für kalte Anwendungen, geschlossenporig

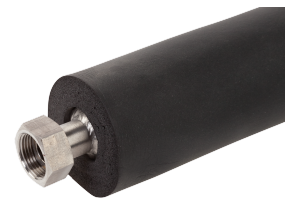

Technische Merkmale

Betriebstemperaturbereich	-90 ... 150 °C
Anschluss 1 Gewinde (innen)	M30 x 1,5
Anschluss 2 Gewinde (innen)	M30 x 1,5
Länge	300 cm
Material innen	Edelstahl

Technische Änderungen vorbehalten

LAUDA DR. R. WOBSEY GMBH & CO. KG
Laudaplatz 1 • 97922 Lauda-Königshofen • DE

T + 49 (0) 9343 503-0
info@lauda.de • www.lauda.de
WEEE-Reg.-Nr.: DE 66 42 40 57

Kommanditgesellschaft: Sitz Lauda-Königshofen
Registergericht Mannheim • HRA 560069

Persönlich haftende Gesellschafterin:
LAUDA DR. R. WOBSEY Verwaltungs-GmbH
Sitz Lauda-Königshofen
Registergericht Mannheim • HRB 560226

Geschäftsführer:
Dr. Gunther Wobser (Vors.), Dr. Mario Englert,
Dr. Marc Stricker
Beirat: Dr. Gerhard Wobser