

## FICHE TECHNIQUE

Statut: 2024-11-15

Unité d'adaptation pour base et command

Numéro d'article: UD 870

### Caractéristiques

- Pour la fixation de l'unité de commande base et command sur les thermostats de bain PRO
- Le support peut être tourné de 360 °.



### Données techniques

Poids

0.2 kg

Magnet 12 x 4 mm

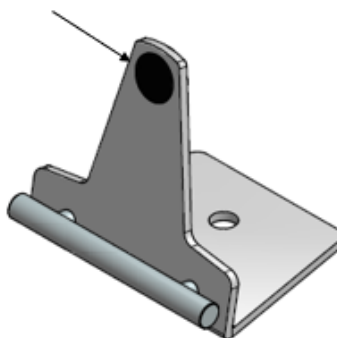

LAUDA DR. R. WOBSEY GMBH & CO. KG  
Laudaplatz 1 • 97922 Lauda-Königshofen • DE

T + 49 (0) 9343 503-0  
info@lauda.de • www.lauda.de  
WEEE-Reg-Nr.: DE 66 42 40 57

Kommanditgesellschaft: Sitz Lauda-Königshofen  
Registergericht Mannheim • HRA 560069

Persönlich haftende Gesellschafterin:  
LAUDA DR. R. WOBSEY Verwaltungs-GmbH  
Sitz Lauda-Königshofen  
Registergericht Mannheim • HRB 560226

Geschäftsführer:  
Dr. Gunther Wobser (Vors.), Dr. Mario Englert,  
Dr. Marc Stricker  
Beirat: Dr. Gerhard Wobser